

[재학생 법정 의무교육]

폭력예방교육

- 수강 매뉴얼 -

광운대학교 인권센터
[문의] 02-940-5366 / smshin@kw.ac.kr

안녕하세요, 광운대학교 인권센터입니다.

우리 대학은 「양성평등기본법」 제31조, 「성폭력방지 및 피해자보호 등에 관한 법률」 제5조, 「성매매방지 및 피해자보호 등에 관한 법률」 제5조, 「가정폭력방지 및 피해자보호 등에 관한 법률」 제4조의3에 따라 **모든 재학생이 매년 1회 이상 4대 폭력예방교육(성희롱·성폭력·성매매·가정폭력 예방)을 이수해야 합니다.**
(전국 대학 공통 적용)

이에 따라 2026년도 재학생 폭력예방교육을 아래와 같이 안내드립니다.

■ 교육 안내

- 교육 대상: 광운대학교 전체 재학생
- 교육 기간: 2026년 5월 1일 ~ 12월 31일
- 수강 방법: KW-MOOC 접속 → [재학생 법정 의무교육] → [2026 폭력예방교육] → 온라인 강의 수강
- 이수 기준: 강의 80% 이상 수강 + 효과성 조사 및 퀴즈 참여 (이수 완료 시 자동으로 이수증 확인 가능)
- * 행사 참여 신청시, 추첨을 통해 기프티콘 지급.

■ 수강 링크

- 폭력예방교육: <https://vvd.bz/bhjj>
- KW-MOOC 사이트: <https://kwmooc.kw.ac.kr/>

■ 유의사항

- 본 교육은 법정 의무교육입니다.
- 교육대학원생은 [교육대학원] 전용 의무교육을 이수하셔야 합니다.
- 외부 기관에서 이수한 경우, 수료증 제출 시 인정 가능합니다.
- 원활한 수강을 위해 PC 및 크롬 브라우저 사용을 권장드립니다.

폭력예방교육 이수는 단순한 형식적 절차가 아닌,
모든 구성원이 안전하고 존중받는 대학문화를 함께 만들어가기 위한 법정 의무교육입니다.

모든 구성원이 서로를 존중하고, 안전한 대학문화를 함께 만들어갈 수 있도록
재학생 여러분의 적극적인 참여를 부탁드립니다.

감사합니다.

1. KW MOOC 사이트 바로 가기 → <https://kwmooc.kw.ac.kr/>

* 원활한 수강을 위해 PC 이용 및 크롬 브라우저 사용을 권장드립니다.

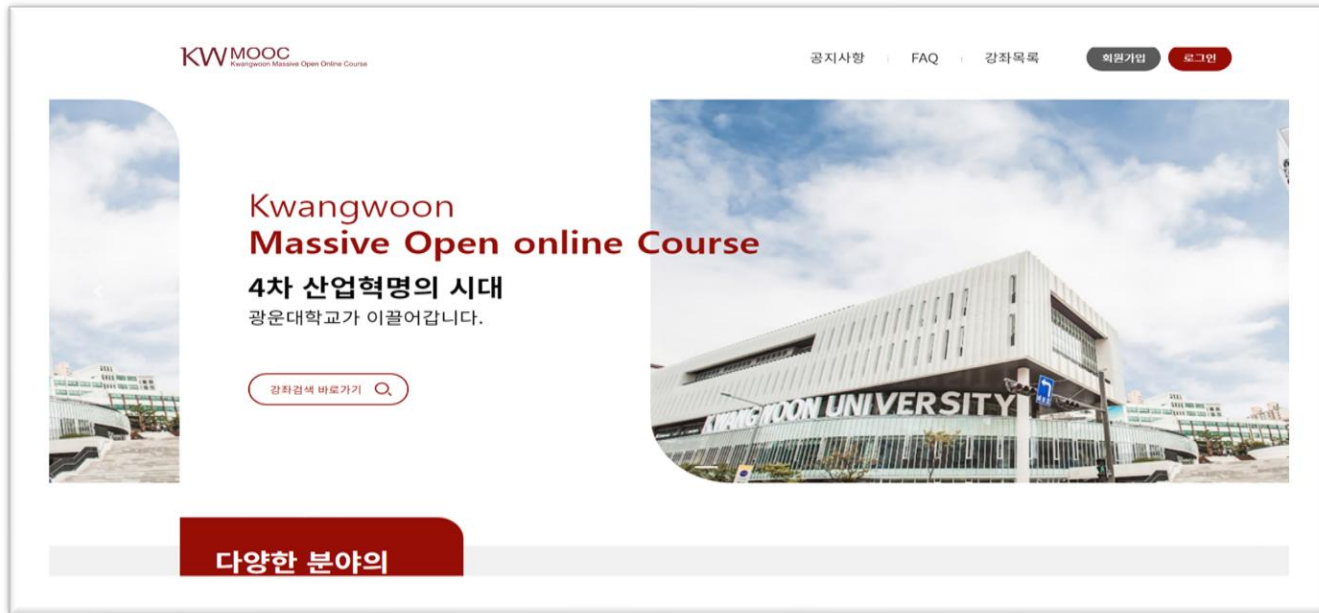

PC접속 화면

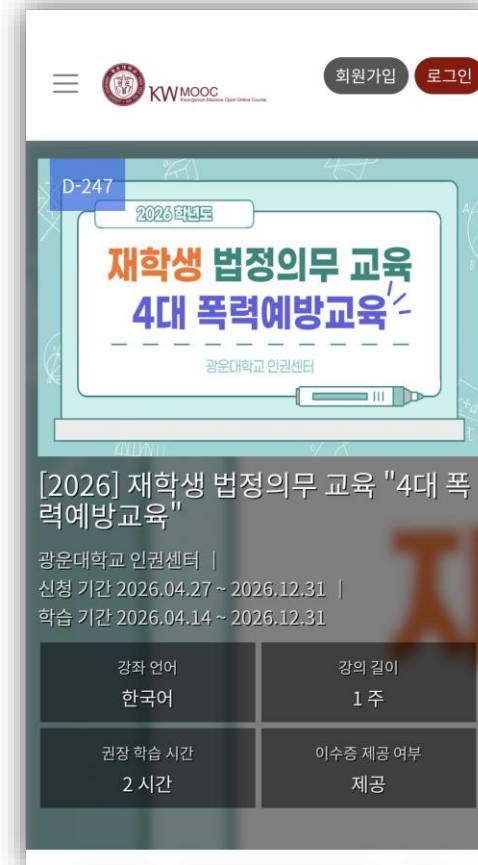

모바일 접속 화면

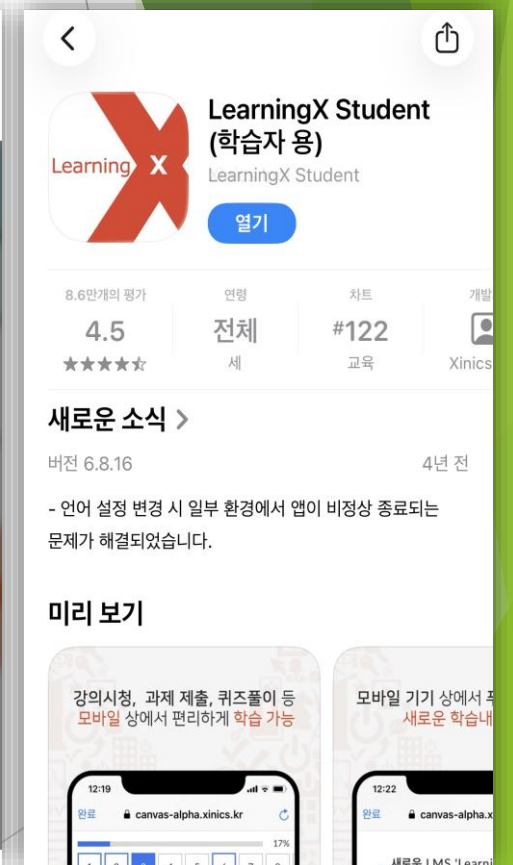

3 모바일 시청시 필수 어플

강좌 신청중 문의: 인권센터 02-940-5366 / smshin@kw.ac.kr (담당: 신성미)

2. 통합 로그인

* 통합로그인 → 사용자 구분[학부생 / 00대학원 등] 선택 → KLAS 아이디 개별 로그인

WMOOC Kwangwoon Massive Open Online Course

공지사항 | FAQ | 강좌목록 | 회원가입 | **로그인**

1

Kwangwoon
Massive Open online Course

4차 산업혁명의 시대
광운대학교가 이끌어갑니다.

강좌검색 바로가기 🔍

로그인

학교 계정 통합 로그인 이용!

2

통합 로그인

학교 계정으로 통합 로그인 🔗

일반 로그인

ID

비밀번호

로그인

※ 재학생이나 교직원인 경우 학교에서 사용하는 계정(id 또는 학번)을 사용하여 로그인할 수 있습니다.

아직 회원이 아니신가요? [비밀번호 찾기](#) [회원가입](#)

4

3. 메인 화면 [다양한 분야의 강좌]에서 재학생 법정교육' 선택

강좌검색 바로가기 🔍



1

재학생 법정교육

다양한 분야의 강좌

다양한 유형과 분야의 강좌를 탐색하여 원하는 강좌를 찾아 학습할 수 있습니다.

교직원 교육

재학생 법정교육

학과/전공 소개영

K-MOOC 및 매치업 강좌 특강

예비신입생과정

외국인 유학생 교육

< >

4. 2026학년도 [재학생 법정 의무교육] 4대 폭력예방교육 선택

Search 전체

모집 진행중 종료 전체

검색 결과 2 개 신청마감순 최신순 진

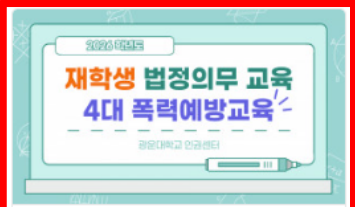
 <p>AI 리터러시 디지털 환경에서의 폭력예방교육</p>	 <p>재학생 법정 의무 교육 4대 폭력예방교육</p>
<p>kwmoooc</p> <p>AI리터러시-15주차 ("AI 리터러시" 교과목 수강자 대상)</p> <p>광운대학교 인권센터</p> <p>신청 접수 전 2026.05.01 ~ 2026.06.30</p> <p>진행중 2026.04.07 ~ 2026.06.30</p>	<p>kwmoooc</p> <p>[2026] 재학생 법정 의무 교육 "4대 폭력예방교육"</p> <p>광운대학교 인권센터</p> <p>신청 접수 전 2026.05.01 ~ 2026.12.31</p> <p>진행중 2026.04.14 ~ 2026.12.31</p>

5. 해당 강좌 이동 후 '신청'

The screenshot shows the KW MOOC interface. At the top left is the Kwangju University logo and 'KW MOOC Kwangjuon Massive Open Online Course'. Navigation links for '공지사항', 'FAQ', and '강좌목록' are at the top right. The main content area features a course card for '재학생 법정 의무 교육 4대 폭력예방교육' (2026학년도). The card includes a '신청' button highlighted with a red box and an orange arrow pointing to it. Other details on the card include '강의 길이 1 주', '권장 학습 시간 2 시간', and '이수증 제공 여부 제공'. A '신청 현황 3명 / 무제한' indicator is also visible.

강좌소개

우리 대학은 양성평등기본법 제31조, 성폭력방지 및 피해자보호 등에 관한 법률 제5조, 성매매방지 및 피해자보호 등에 관한 법률 제5조, 가정폭력방지 및 피해자보호 등에 관한 법률 제4조의3에 따라 모든 재학생이 ****매년 1회 이상 4대 폭력예방교육(성희롱·성폭력·성매매·가정폭력 예방)****를 이수해야 합니다. (전국 대학 공통사항)

폭력예방교육 이수는 단순한 형식적 의무가 아니라, 모두가 안전하고 존중받는 대학문화를 만들기 위한 법정 의무교육입니다.

2026년 12월 31일까지 수강을 완료해주시기 바랍니다.

수강시 발생하는 문제사항에 대한 문의나 이수 확인이 필요하신 부은 인권센터(02-940-5366 또는

신청 기간 2026.04.27 ~ 2026.12.31

제공 기관 광운대학교

주제 분류 재학생 법정교육

강좌 유형 온라인강의

강좌 언어 한국어

강좌기간 2026.04.14 ~ 2026.12.31

6. '학습하러 가기' 클릭

KW MOOC Kwangwoon Massive Open Online Course

공지사항 | FAQ | 강좌목록

D-247 2026학년도 재학생 법정 의무 교육 4대 폭력예방교육 광운대학교 인권센터

[2026] 재학생 법정 의무 교육 "4대 폭력예방교육"

광운대학교 인권센터 | 신청 기간 2026.04.27 ~ 2026.12.31 | 학습 기간 2026.04.14 ~ 2026.12.31

한 | 강의 길이 1 주 | 권장 학습 시간 2 시간 | 이수증 제공 여부 제공

신청 | 학습하러 가기 | 수강 취소 | 강좌 정보 설정

신청현황 4명 / 무제한

강좌소개

우리 대학은 양성평등기본법 제31조, 성폭력방지 및 피해자보호 등에 관한 법률 제5조, 성매매방지 및 피해자보호 등에 관한 법률 제5조, 가정폭력방지 및 피해자보호 등에 관한 법률 제4조의3에 따라 모든 재학생이 ****매년 1회 이상 4대 폭력예방교육(성희롱·성폭력·성매매·가정폭력 예방)**을 이수**해야 합니다. (전국 대학 공통사항)

폭력예방교육 이수는 단순한 형식적 의무가 아니라, 모두가 안전하고 존중받는 대학문화를 만들기 위한 **법정 의무교육**입니다.

2026년 12월 31일까지 수강을 완료해주시기 바랍니다.

📅 신청 기간	2026.04.27 ~ 2026.12.31
🏢 제공 기관	광운대학교
📂 주제 분류	재학생 법정교육
☰ 강좌 유형	온라인강의
🌐 강좌 언어	한국어
📅 기간	2026.04.14 ~ 2026.12.31

7. 강좌 0101_성희롱 예방교육_국문부터 차례로 수강

* 정속도로 수강하여야 합니다.

주차	차시	학습 제목	학습 유형	
01 [재학생 법정 의무 교육] 4대 폭력예방교육	[이수방법] 영상시청 -> 퀴즈 -> 효과성 설문 -> 이수증 출력!	0001.오프닝_국문		
		0101.인권교육_국문	동영상	
		0201.성평등(성인지)교육_국문	동영상	
		0301.통합교육 1차시_국문	동영상	
		0302.통합교육 2차시_국문	동영상	
		0303.통합교육 3차시_국문	동영상	
		과목 퀴즈 필수	퀴즈	
		교육 효과성 조사 필수	퀴즈	
		[수료조건] 강의 80% 이상 이수, '교육 효과성'과 '과목 퀴즈' 응답		



7-1. 이수 확인을 위한 TIP!

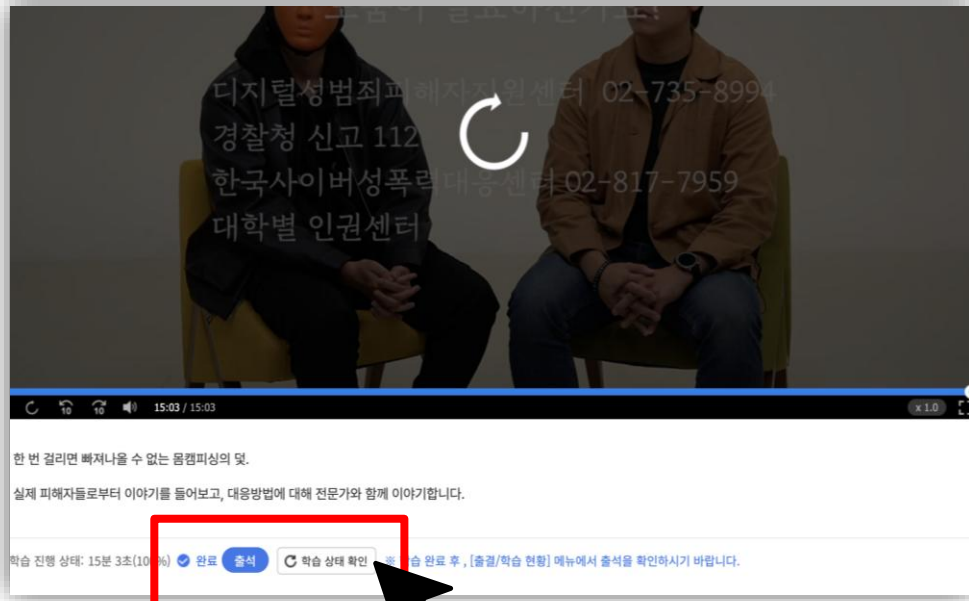

1. 한 개의 영상을 끝까지 본 후, 하단 “학습 상태 확인”을 클릭하면, [완료, 출석]으로 바뀝니다. (수강 확인 용이)

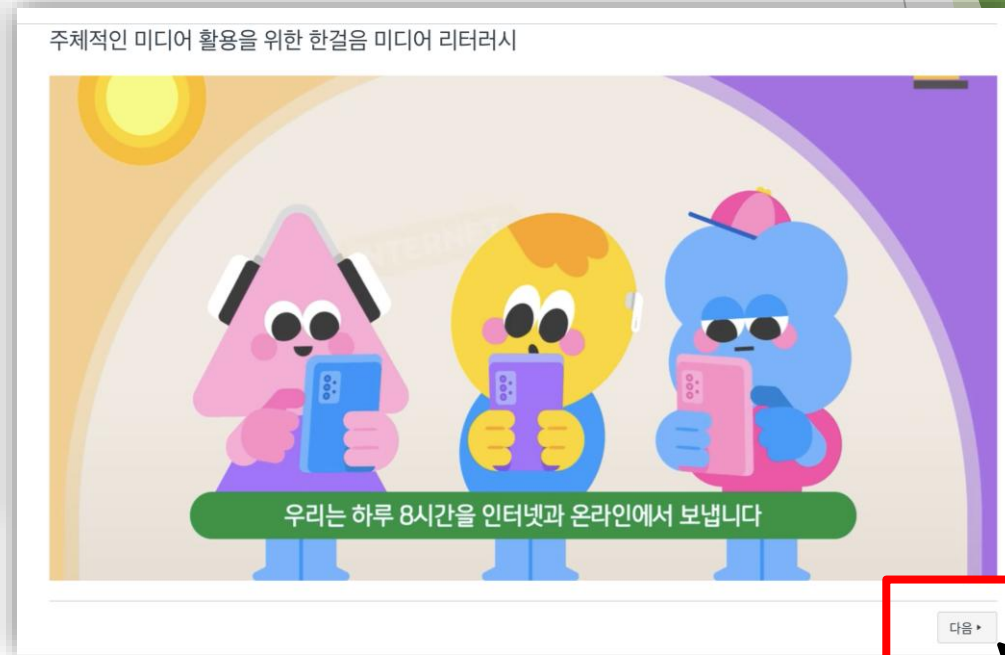

2. 시청 완료 후, 오른쪽 하단 [다음] 버튼을 누르면 자동으로 다음 영상으로 진행됩니다.

8. 모든 영상 시청 후, 퀴즈 와 효과성 조사 참여해야 이수 인정

MEDIA | 16:57

▶ 0301.통합교육 1차시_국문
MEDIA | 37:50

▶ 0302.통합교육 2차시_국문
MEDIA | 33:09

▶ 0303.통합교육 3차시_국문
MEDIA | 23:00

🚀 과목 퀴즈
QUIZ | 10문제 | - / 10점

🚀 교육 효과성 조사
QUIZ | 18문제

📄 [수료조건] 강의 80% 이상 이수, '교육 효과성'과 '과목 퀴즈' 응답 TEXT

참여시 이수 인정

9. 기프티콘 행사 참여 희망시, “링크에 응답”

* 미이수자는 추천에서 제외됩니다.

[이수방법] 영상시청 -> 퀴즈 -> 효과성 설문 -> 이수증 출력!



0001.오프닝_국문

MEDIA | 01:45



0101.인권교육_국문

MEDIA | 11:47



0201.성평등(성인지)교육_국문

MEDIA | 16:57



0301.통합교육 1차시_국문

MEDIA | 37:50



0302.통합교육 2차시_국문

MEDIA | 33:09



0303.통합교육 3차시_국문

MEDIA | 23:00



과목 퀴즈

QUIZ | 10문제 | - / 10점



교육 효과성 조사

QUIZ | 18문제



[수료조건] 강의 80% 이상 이수, '교육 효과성'과 '과목 퀴즈' 응답 TEXT

행사 참여는 선택

퀴즈와 효과성 조사 완료자 중 당첨자에게만 기프티콘 지급 가능)

10. 이수증 발급 및 이수율 확인 방법

1. KWMOOC 우측 상단 본인 이름 클릭 -> 강좌 수강 클릭



공지사항 | FAQ | 강좌목록

광운이 ▼

강좌 수강

내 정보

강좌 운영 관리

LMS 바로가기

로그아웃

Kwangwoon
Massive Open online Course

4차 산업혁명의 시대
광운대학교가 이끌어갑니다.

강좌검색 바로가기 🔍



10. 이수증 발급 및 이수율 확인 방법

2. [진행중] 또는 [종료] 탭으로 가서 해당 강좌 선택 후, [이수증 발급] 버튼 누르기

The screenshot shows a course page for "[2026] 재학생 법정의무 교육 '4대 폭력예방교육'". The "진행중" (In Progress) tab is highlighted with a red box and a yellow star with the number "1" and a green arrow pointing to it. On the right side, the "진도" (Progress) and "성적" (Grade) are both 100%, with a note "이수기준 80%" (Passing standard 80%). A green shield icon with a checkmark and the word "이수" (Passed) is shown. A red box highlights the "이수증 발급" (Issue Certificate) button, with a yellow star with the number "2" and a green arrow pointing to it. A yellow callout box at the bottom right contains the text "이수율 확인, [이수증 발급] 클릭!" (Check completion rate, click [Issue Certificate]).

* 이수증 견본

인증번호 : NjJzTEZyYmVkb2M1MmEzZmY2N2I1NzllDUyMDI1MDYz
출력일시 : 2026.05.04 10:15:40



CERTIFICATE OF COMPLETION
이수증

성명 광운이
강좌명 [2026] 재학생 법정 의무 교육 "4대 폭력예방교육"
소속
학번/사번 01234567

• 운영기간 : 2026.04.14 ~ 2026.12.31
• 총 주차 : 1 주
• 교수진 : 광운대학교 인권센터

위 사람은 [2026] 재학생 법정 의무 교육 "4대 폭력예방교육" 강좌를
성공적으로 수료하였기에 이 증서를 드립니다.

2026.05.04

광운대학교 **KWMOOC**
Kwangwon Massive Open Online Course

감사합니다.

- 1) 이 수 증 관련 문의 : 인권·성평등상담실 02-940-5366 / smshin@kw.ac.kr (담당:신성미)
- 2) 영상 재생 관련 문의 : KW-MOOC 센터, 02-940-5791