

2025년 양주시 스타트업 성장지원센터 입주기업 모집 공고문

I 모집개요

□ 공 고 명 : 2025년 양주시 스타트업 성장 지원센터 신규 입주기업 모집

- 센터위치 : 경기도 양주시 평화로 1215 (경기섬유종합지원센터 별관)
- 선발규모 : 7개 기업
- 지원자격 : 청소년, 예비창업자 및 공고일 기준 창업 7년 미만의 창업자
- 예비창업자: 입주 후 3개월 이내 사업자등록 해야 함

지원 및 입주자격의 제한

- ① 중소기업창업지원법 시행령 제4조(창업에서 제외되는 업종)에 해당되는 자
- ② 입주 후 사업자등록증 주소(본점 or 지점)를 양주시 스타트업 성장 지원센터에 이전 불가능한 자
- ③ 금융기관으로부터 불량거래자로 규제 중인 자, 국세·지방세를 체납 중인 자
- ④ 소음, 진동, 폐수, 악취 등 환경 공해 업종 영위 사업자
- ⑤ 공고일 현재 경기도 및 타 지자체 및 공공/민간기관에서 사무공간 제공 등 유사한 창업지원사업의 수혜를 받고 있는 자(※ 입주 개시일 이전에 사업수혜 기간이 종료, 중도 포기한 기업은 신청 가능)

- 입주기간 : 2025.12.01. ~ 2026.11.31. 평가 후 1년 단위 연장(최대 2년까지)
- 모집공실 : 5인실(1개), 3인실(4개), 2인실(2개)
- 사무공간 사용료 : 관리비 (실비)

(단위 : 원 / VAT포함)

구분	면적	월간사용료		비고
		임대료	관리비	
5인실	도면 참조	무료	월 사용료 실비 정산	207호실
3인실	도면 참조	무료	월 사용료 실비 정산	203, 204, 205, 206호실
2인실	도면 참조	무료	월 사용료 실비 정산	201, 202호실

- 입주공간 제공 : 책상, 의자, 에어컨 (*책상, 의자 개수 일괄 제공, 필요 시 추가 구매)
- 공용공간 제공 : 회의실, 커피머신, 정수기, 스튜디오 공간(사진촬영)

○ 입주기업 혜택

- 사업화 지원 *예산에 따라 변동 가능
- 특화교육, 1:1 맞춤형 멘토링 지원
- 투자 연계(AC, VC) *해당 기업
- 시장확대(판로) 지원 *해당 기업
- 국내 대형 전시회 참가 지원(부스 등) *해당 기업
- 글로벌 진출 지원 *해당 기업
- 지역 내외 스타트업 기업과의 네트워킹
- 광운대학교 가족협업체 참여
- Open Innovation 통한 대·중견기업 연계 *해당 기업

○ 입주공간 도면

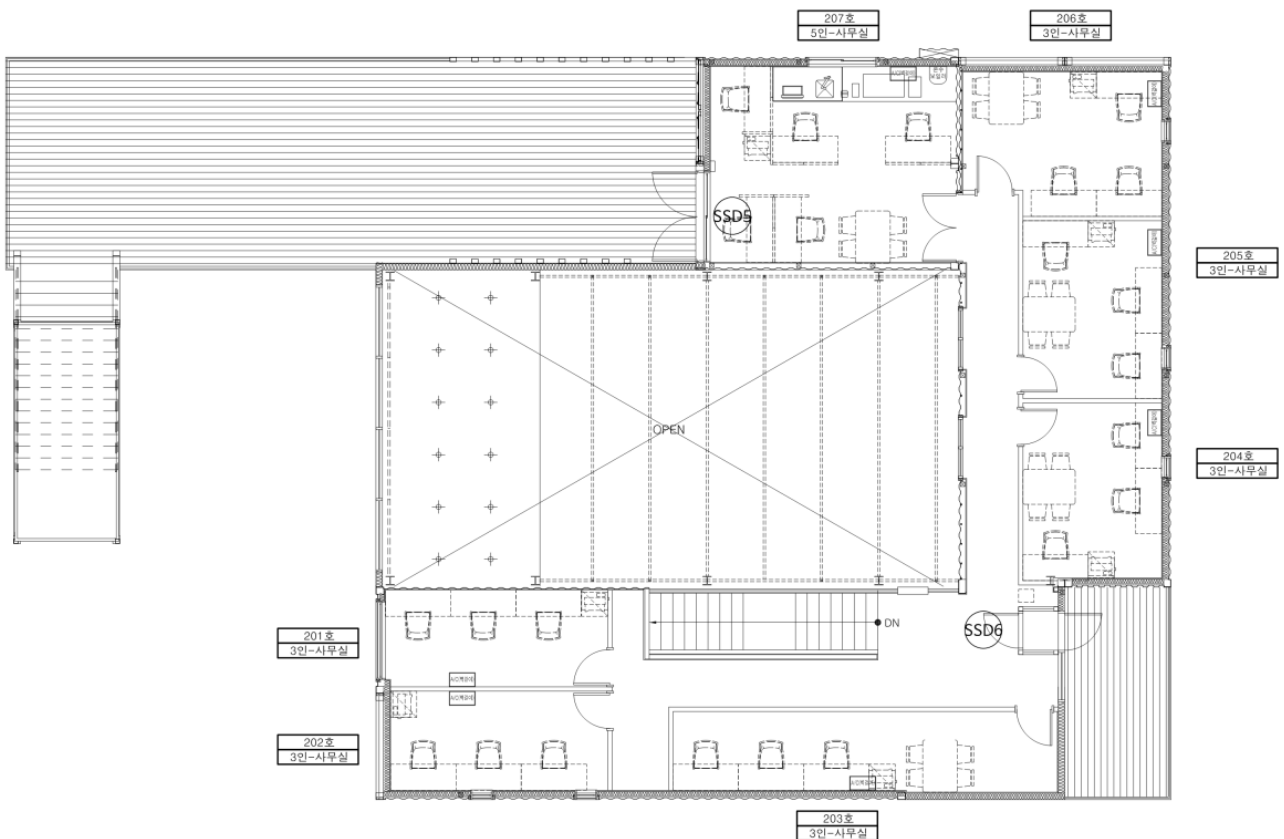

II 신청방법

□ 모집분야 : 택 1

1. 첨단·미래산업 분야	2. 창조산업 분야	3. 지역사회 문제해결 및 기타 분야
글로벌 협력·진출이 가능한 딥테크 분야	문화·예술·기술 등 다양한 분야의 혁신적 융·복합 콘텐츠 분야	지역사회 실정을 반영한 지역문제 발견·해결 분야
① 시스템 반도체 ② 바이오·헬스, 미래 ③ 모빌리티 ④ 친환경·에너지 ⑤ 로봇 ⑥ 인공지능(AI) ⑦ 사이버보안·네트워크 ⑧ 우주항공·해양 ⑨ 차세대 원전 ⑩ 양자기술 ⑪ 기타	① 확장현실(XR/특수효과) ② 영상(영화/드라마/OTT/광고) ③ 1인 미디어 ④ 웹툰/만화/캐릭터/애니메이션 ⑤ 게임-e스포츠 ⑥ 기타	① 돌봄 ② 상권 활성화 ③ 문화·디자인 ④ 환경 ⑤ 기타

□ 추진 일정



※상기 일정은 상황에 따라 조정될 수 있음

□ 서류접수

○ 접수기간 : 공고일 ~ 2025.11.19.(수) 16:00까지 *시간엄수

○ 서류접수 방법

- 신청서식 다운로드 : 공고문 확인(홈페이지-공지사항)

https://startup.kw.ac.kr/communication/notice.php?BoardMode=view&UID=350&CURRENT_PAGE=1

- 온라인신청(구글폼) : <https://forms.gle/KGYezrefizbCuReh7>

- 신청서식 제출 : 신청서식 일체 제출(이메일 : jjc0116@kw.ac.kr)

※ 온라인신청(구글폼)이 접수되지 않은 경우 무효 처리

※ 구글폼만 응답시 결격(서류 미제출시)

□ 제출서류

○ 기본항목 (필수제출)

구분	연번	제출서류	비고
필수 제출	1	입주신청서 및 사업계획서	지정서식
	2	개인정보 수집·이용 동의서	지정서식
	3	발표자료 (pdf 변환하여 제출. 5분 발표분량) *서류심사 통과자	자유양식
	4	주민등록등본 1부	공고일기준
해당자 제출	5	사업자등록증 및 법인등기부등본	공고일기준
	6	부가가치세 과세표준증명원(법인의 경우, 재무제표도 제출)	직전 2개년('23년 '24년) + '25년 상반기
	7	4대보험가입자 명부	공고일기준
	8	국세 및 지방세 완납증명서	공고일기준
	9	기타 실적증빙 자료(지재권, 지원사업/투자협약서, 상장 등)	2024년, 2025년

○ 서류심사 가점항목 (항목당 1점 / 최대 3점까지 부여)

연번	제출서류	비고
1	○ 양주시 지역 주민이 대표인 기업	주민등록등본
2	○ 기관 추천서 - 캠퍼스타운 조성 대학의 창업보육센터, 산학협력단, 창업지원단 - 중기부 등록 민간 액셀러레이터 또는 VC 기관	지정서식 (추천기관 날인필수)
3	○ 아래 사항 중 택1 - 여성대표기업 / 장애인대표기업 / 군(장교, 부사관 등) 전역자 창업기업	해당증빙

III 선발방법

□ 선발기준 및 절차

- 선발기준 : 각 단계별 심사위원 합산 평균 70점 이상자 中 고득점순 선발
- 선발절차 : 적격 검토 → 1차 서류심사 → 2차 발표심사 → 발표
 - 전문 분야별 내·외부 심사위원이 평가 항목에 맞춰 진행

□ 평가항목

○ 1차 서류심사

평가 항목		배점	총점
창업자 역량	문제 정의 및 해결 방안의 구체성	10	30
	창업자(창업팀)의 역량 및 전문성	10	
	필요기술의 확보 여부 및 수준의 적절성	10	
기술성 및 시장성	시장 진입 전략의 구체성 및 타당성	10	40
	제품/서비스가 차별화된 기술성 보유 여부	10	
	제품/서비스의 1년 이내 사업화 가능성	10	
	경쟁 제품/서비스와의 차별성(기능, 특징)	10	
활동 계획	미비점에 대한 보완 계획의 구체성	15	30
	입주 후 활동 계획의 적정성	15	
합계			100
가점	○ 양주시 지역 주민이 대표인 기업		항목당 1점 최대 3점
	○ 기관 추천서 - 캠퍼스타운 조성 대학의 창업보육센터, 산학협력단, 창업지원단 - 중기부 등록 민간 액셀러레이터 또는 VC 기관		
	○ 아래 사항 중 택1 - 여성대표기업 / 장애인대표기업 / 군(장교, 부사관 등) 전역자 창업기업		
총계			최대 103

○ 2차 발표심사 : 5분 발표, 5분 질의응답 * 지원 규모에 따라 시간조정 가능

평가 항목		배점	총점
창업자 역량	진입 시장의 규모와 주요 경쟁사를 합리적으로 분석하고 있는가?	10	30
	창업 아이템을 명확히 파악하고 적절한 추진 방안을 제시하고 있는가?	10	
	창업자(팀)가 추진 계획에 적합한 역량을 갖추고 있는가?	10	
기술성 및 시장성	제시된 창업 아이템의 개발 진척도가 우수한가?	10	30
	제시된 창업 아이템은 차별화된 기술성과 시장성을 가지고 있는가?	10	
	경쟁사 대비 강점과 약점을 명확하게 파악하고 있는가?	10	
사업계획의 적정성	비즈니스 모델은 본 사업에 적합한 것인가?	10	30
	사업 추진 실적의 적정성 및 사업성과 달성이 우수한가?	10	
	계획된 사업 활동은 유의미한 결과를 도출해왔는가?	10	
기타	입주 지원의 필요성과 향후 발전 가능성이 있는가?	10	10
총계			100

○ 결과발표

- 최종 선발 : 2025.11.26.(수) 개별 결과 안내

○ 최종입주

- 입주 오리엔테이션 : 2025.11.28.(금) 10:00 예정

IV 관련문의

□ 양주시 스타트업 성장 지원센터

○ (주소) 경기도 양주시 평화로 1215 (경기섬유종합지원센터 별관)

□ 광운대학교 산학협력단

○ (이 메 일) jjc0116@kw.ac.kr

○ (연 락 처) 02-940-8512 ※평일 9:30~17:30(11:30~12:30 점심시간 제외)

별첨1 입주신청서 및 사업계획서

2025년 양주시 스타트업 성장 지원센터 입주 지원신청서

모 집 분 야 (택1)		<input type="checkbox"/> 첨단·미래산업 분야 <input type="checkbox"/> 창조산업 분야 <input type="checkbox"/> 지역사회 문제해결 및 기타 분야			
신 청 자	성 명			생 년 월 일	
	휴 대 폰			이 메 일	
	자 택 주 소				
	최 종 학 력 (학 교 명)			전 공	
기 업 일 반	기 업 구 분	<input type="checkbox"/> 예비창업자 <input type="checkbox"/> 개인사업자 <input type="checkbox"/> 법인사업자 <input type="checkbox"/> 기타()			
	기 업(팀)명			구 성 원 수	
	사 업 자 등 록 번 호			법 인 등 록 번 호	
	개업연월일 (개인사업자일 경우)			회사설립연월일 (법인사업자일 경우)	
	본 점 주 소				
사 업 현 황	서비스(제품)명				
	총 매출액 (단위:만원)	2023년	2024년	2025년 상반기	계
		()만원	()만원	()만원	()만원
가 점	해당사항선택	<input type="checkbox"/> 양주시 지역 주민이 대표인 기업 <input type="checkbox"/> 기관 추천서 <input type="checkbox"/> 여성대표기업 <input type="checkbox"/> 장애인대표기업 <input type="checkbox"/> 군(장교, 부서관 등) 전역자 창업기업			
기 타	추천기관명				
	추천자명				

1

기업 주요 실적 현황 ※기재한 내용은 증빙 제출 필수 [미제출 시, 불인정]

< 항목별 인정 서류 >

- ① 매출 : 부가세과세표준증명원, 재무제표, 매출전자세금계산서 합계표 ② 고용 : 4대보험 가입자증명원
 ③ 자금연계 : 협약서, 계약서 전체문서 ④지재권 : 출원(등록)증/통지서 ⑤ 수상내역 : 상장 ⑥ 기업인증 : 확인서

연번	구분	성명	생년	거주지	담당업무	4대보험가입여부	
1	고용	<input type="checkbox"/> 유 <input type="checkbox"/> 무	(예시)홍길동	2000	양주시	COO	Y/N
연번	구분	사업(프로그램)명	기관명	협약(계약)일자	지원금액(원)		
2	자금연계 (정부지원 사업, 민간 AC/VC투자, 신보/기보 용자 등)	<input type="checkbox"/> 유 <input type="checkbox"/> 무	(예시)2024예비창업패키지	중기부(광운대)	2024-05-01	100,000,000	
연번	구분	종류	지식재산권 명칭	출원/등록일	출원/등록번호		
3	지식재산권 (특허, 상표, 디자인, 저작권 등)	<input type="checkbox"/> 유 <input type="checkbox"/> 무	(예시)특허	출원	00생성방법과 장치	2024-12-01	12-1234-1234567
연번	구분	건명	상훈	수여기관	수상일(년월일)		
4	수상내역	<input type="checkbox"/> 유 <input type="checkbox"/> 무	(예시)2024청년창업대회	대상	서울경제진흥원	2024-10-25	
연번	구분	건명	기관명	유효기간			
5	기업인증	<input type="checkbox"/> 유 <input type="checkbox"/> 무	(예시)벤처기업	벤처기업확인기관	2024-10-25~2026.10.31		

※ 해당 칸이 부족한 경우 칸을 추가하여 작성

※ 기재된 사실과 증빙서류가 일치하지 않을 경우 합격이 취소될 수 있음

2 **사업계획서** ※핵심 내용 작성, 글/그림/그래 등 활용, 최대 5p 이내

1	제품/서비스를 한 줄로 간략하게 소개해주시오.							
2	해당 사업을 통해 어떤 문제를 해결하고자 하십니까?							
3	해당 사업의 주요 고객은 누구입니까?							
4	해당 사업의 주요 경쟁사는 어디입니까?							
5	해당 사업의 시장규모는 어떻게 추산하고 계십니까?							
	()년 기준 / ()억원 / 근거자료 ()							
6	사업 수행기간 동안 주로 추진하신 업무는 무엇입니까?							
7	현재 어떤 단계에 해당되는지 아래 항목에 V 표시하여 주시기 바랍니다. (중복가능)							
	아이디어 구체화	고객검증	BM 확립	역량확보 (팀빌딩 등)	시제품제작	제품/서비스 출시	마케팅	투자유치
8	센터 입주 후 진행 예정 업무와 일정 및 창업자의 역량과 자원의 보완 계획은 무엇입니까?							

별첨2 개인정보 수집 및 이용 동의서

개인정보 수집 및 이용 동의서

「2025년 양주시 스타트업 성장 지원센터 입주기업 모집」 관련하여 양주시 스타트업 성장 지원센터가 본인의 개인정보를 수집·이용, 제 3자에게 제공 및 조회하고자 하는 경우에는 「개인정보보호법」 제15조 제1항 제1호, 제17조 제1항 제1호, 제23조 제1호, 제24조 제1항 제1호에 따라 본인의 동의를 얻어야 합니다.

이에 본인은 아래의 내용과 같이 양주시 스타트업 성장 지원센터가 본인의 개인정보를 수집·이용하는 것에 동의합니다.

1. 수집·이용에 관한 사항

- 수집·이용 목적 : 「2025년 양주시 스타트업 성장 지원센터」 운영, 심사 기타 법령상 의무이행 등
- 수집·이용 항목
 - 필수적 정보 : 개인 식별정보(성명, 생년월일 등 고유식별정보, 주소, 전자우편주소, 전화번호 등), 개인식별정보 외에 신청서 등에 기재된 정보, 기타 개별지원 및 사후관리 등을 생성되는 정보 / 개인식별정보 외에 본인이 제공한 정보 (사업 아이템 소개 내용, 사업계획서 등)
- 보유·이용기간 : 위 개인정보는 수집·이용에 관한 동의일로부터 사업종료 후 5년간 위 이용목적에 위하여 보유, 이용됩니다. 단, 이용기간 종료일 후에는 분쟁해결, 민원처리, 법령상 의무이행만을 위하여 보유, 이용됩니다.

2. 동의를 거부할 권리 및 동의를 거부할 경우

- 동의를 거부할 권리 및 동의를 거부할 경우의 불이익 : 위 개인정보 중 필수적 정보의 수집·이용·제공에 관한 동의는 「2025년 양주시 스타트업 성장 지원센터 입주기업 모집」 운영을 위하여 필수적이므로, 위 사항에 동의하지 않으면 해당 사업 진행이 가능합니다.

수집·이용 제공 동의	본인은 위 목적으로 본인의 개인정보를 수집·이용하는 것에 동의합니다. (<input type="checkbox"/> 동의함 <input type="checkbox"/> 동의하지 않음)
고유 식별 정보동의	본인은 양주시 스타트업 성장 지원센터가 위 목적으로 다음과 같은 본인의 고유 식별 정보(주민등록번호)를 수집·이용하는 것에 동의합니다. (<input type="checkbox"/> 동의함 <input type="checkbox"/> 동의하지 않음)

년 월 일

성명

(서명)

양주시 스타트업 성장 지원센터장 귀하

별첨3 협력 기관 추천서

양주시 스타트업 성장 지원센터 입주기업 선발 협력기관 추천서

추천기업 (입주지원기업)

기 업 명		대 표 자 명	
사업자등록번호		설 립 연 월 일	
주 소 지			

추천사유

--

추천기업에 대한 지원계획

역량강화 지원계획	
투자유치 지원계획	

위 업체를 상기 사유로 양주시 스타트업 성장 지원센터 입주기업으로 추천하며,
입주시 위와 같이 지원할 계획입니다.

추천기관명

추천자명

(인)

추천일

년 월 일

양주시 스타트업 성장 지원센터장 귀하