www.samwonpaper.com

2024 삼원특수지 기업 소개서



종이, 그 이상의 가치를 추구합니다.

SAMWON PAPER

samwon
SAMWON PAPER

종이를
들여다 보다

시대의 흐름에 따라 모습을 달리 해온
전 세계 77억 인구가 하루도 거르지 않고
하루하루 무심히 흘려 보았던 종이

삼원특수지는
다른 시선으로 깊게 들여다보았습니다.

세상에는 무수히 많은 종이들이 있고
그중 우리는 좋은 종이를 찾기 위해
30여 년을 종이에 집중하였습니다.

좋은 사람을 느낌으로 알 듯이
느낌으로도 '좋음'을 알 수 있는
특별한 종이

종이, 그 이상
삼원특수지입니다

CONTENTS 목차

03 OVERVIEW

- 회사소개
- 연혁
- 사업 현황
- 최근 실적
- 경영 이념
- 조직도
- 친환경 경영

11 BUSINESS

- 주요 사업 영역
- 주요 파트너사
- 사업 내용 “제조”
- 사업 내용 “유통”
- 사업 내용 “문화”
- 사업 내용 “B2C”

17 PRODUCTS / SERVICES

- 종이
- 화방, 문구
- Store(on/offline)

21 CONTACT US

- 사업장 소개

종이, 그 이상의 가치를 추구합니다

삼원특수지가 종이 시장에서 바라보는 목표는 단 하나입니다.
최고의 디자인과 결과물을 위해 최고의 종이를 제공하는 것.
지금 이 순간에도 종이의 한계는 어디까지 일지 고민하며 그 한계를
뛰어넘는 가치를 제공하기 위해 창작자, 예술가, 디자이너와의
새롭고 흥미로운 협업을 준비하고 있습니다.

samwon
SAMWON PAPER

창 립 일 : 1990년 9월
임직원수 : 약 140명 (2023.11. 기준)
대표이사 : 이연욱

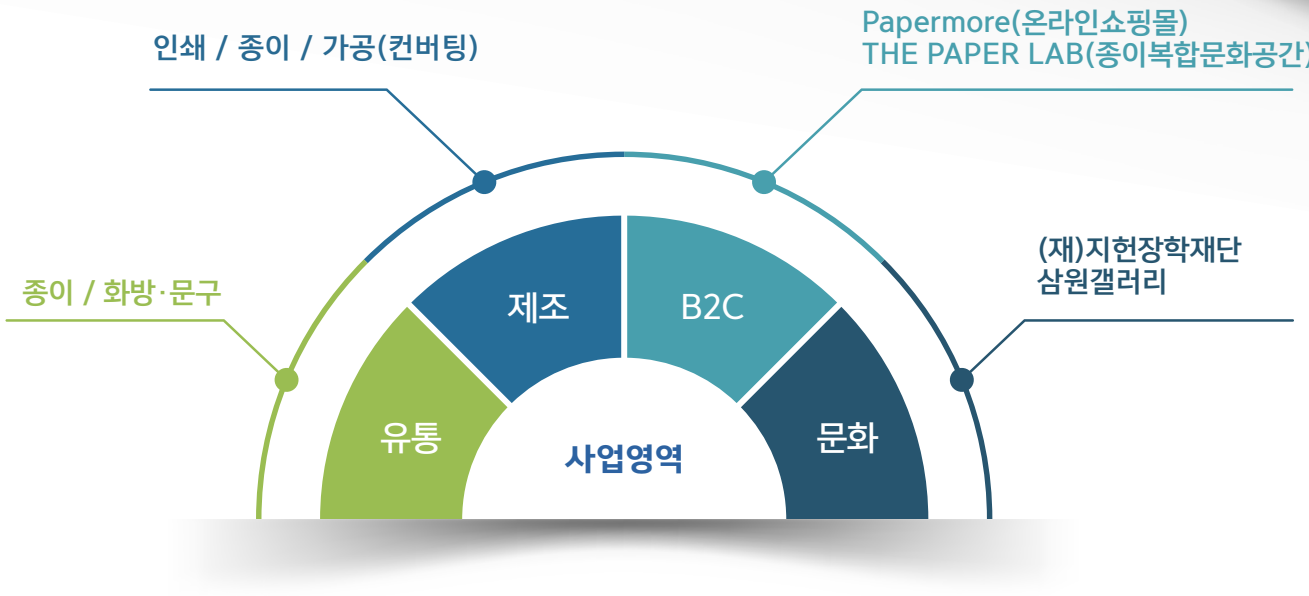

오로지 종이만을 생각하는 '종이 전문가 집단'으로서 **30년 넘게** 나아가고 있습니다

1990

1990.08	(주)삼원특수지 설립
1990.08	제1대 대표이사 취임 (이명우 대표이사)
1994.01	(주)삼원특수지 부산지점 개점
1995.01	(주)삼원특수지 중부(대전)지점 개점
1995.11	(주)삼원특수지 본사 이전 (서울특별시 성동구 용답동)
1998.11	(주)삼원특수지 대구지점 개점
2001.01	이천물류센터 완공
2003.01	(재)삼원장학재단 설립
2004.09	삼원페이퍼갤러리 개관
2008.11	페이퍼모어 온라인 종이쇼핑몰 오픈 (www.papermore.com)

2010

2012.01	이천물류센터 제2창고 완공
2013.01	삼원페이퍼갤러리 확장 개관
2013.09	이천물류센터 컨버팅 설비 설치
2014.11	대한민국 디자인 대상 국무총리상 수상 (디자인경영부문)

2020

2020.12	(주)삼원특수지 신사옥 완공
2021.09	삼원갤러리 개관 (서울특별시 광진구 천호대로549, G-TOWER 5층)
2023.01	종이복합문화공간 'THE PAPER LAB' 개점 (서울특별시 광진구 천호대로549, G-TOWER B1)
2023.01	이천 공장 완공

삼원특수지는
최근 5년간 6.3 %의 연평균 성장률을 달성하며
더 큰 도약을 꿈꾸고 있습니다.

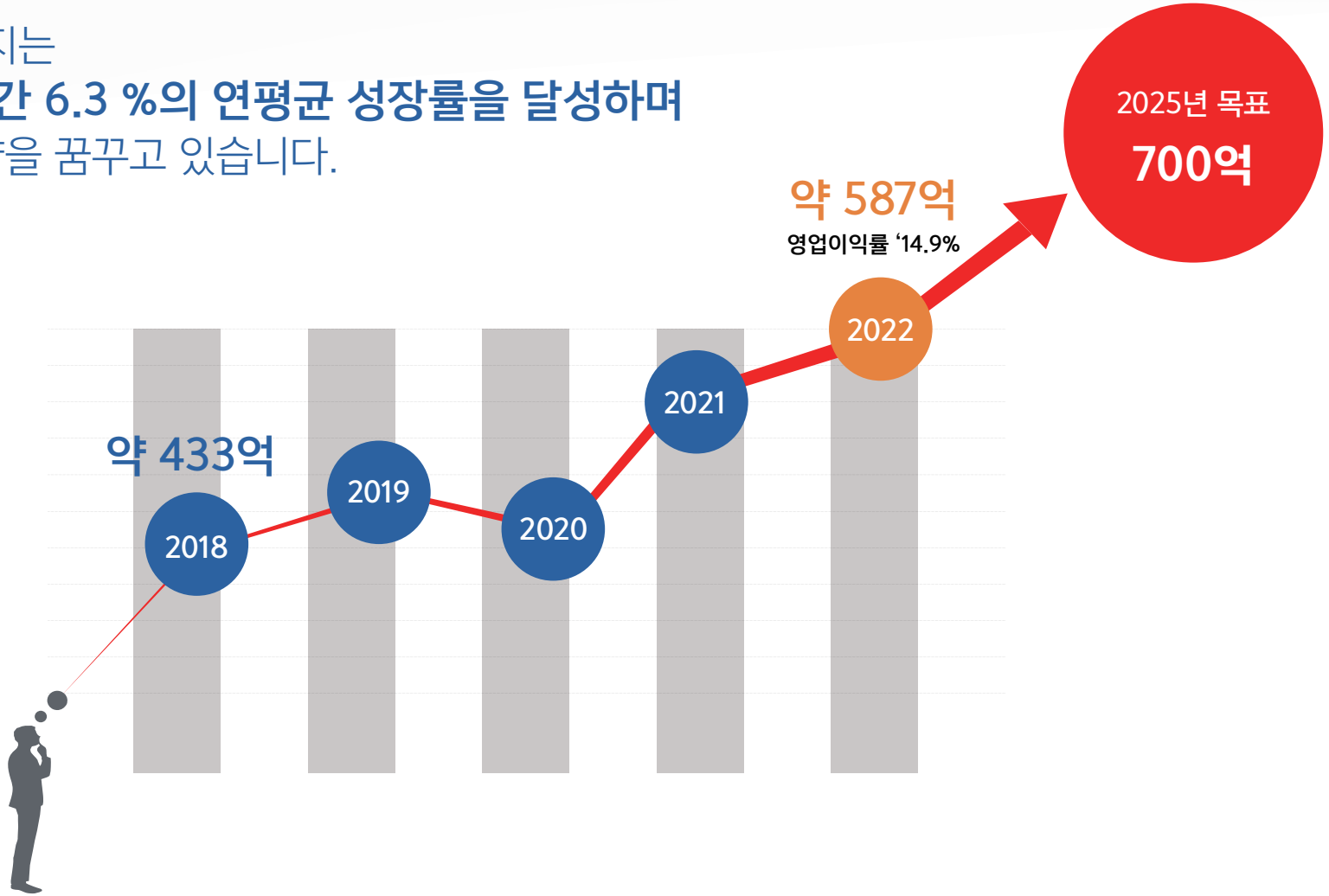

OVERVIEW 경영이념



OVERVIEW 조직도

각 분야의 **전문 인력**이 모여
종이의 가치를 높이는 데에 집중하고 있습니다.

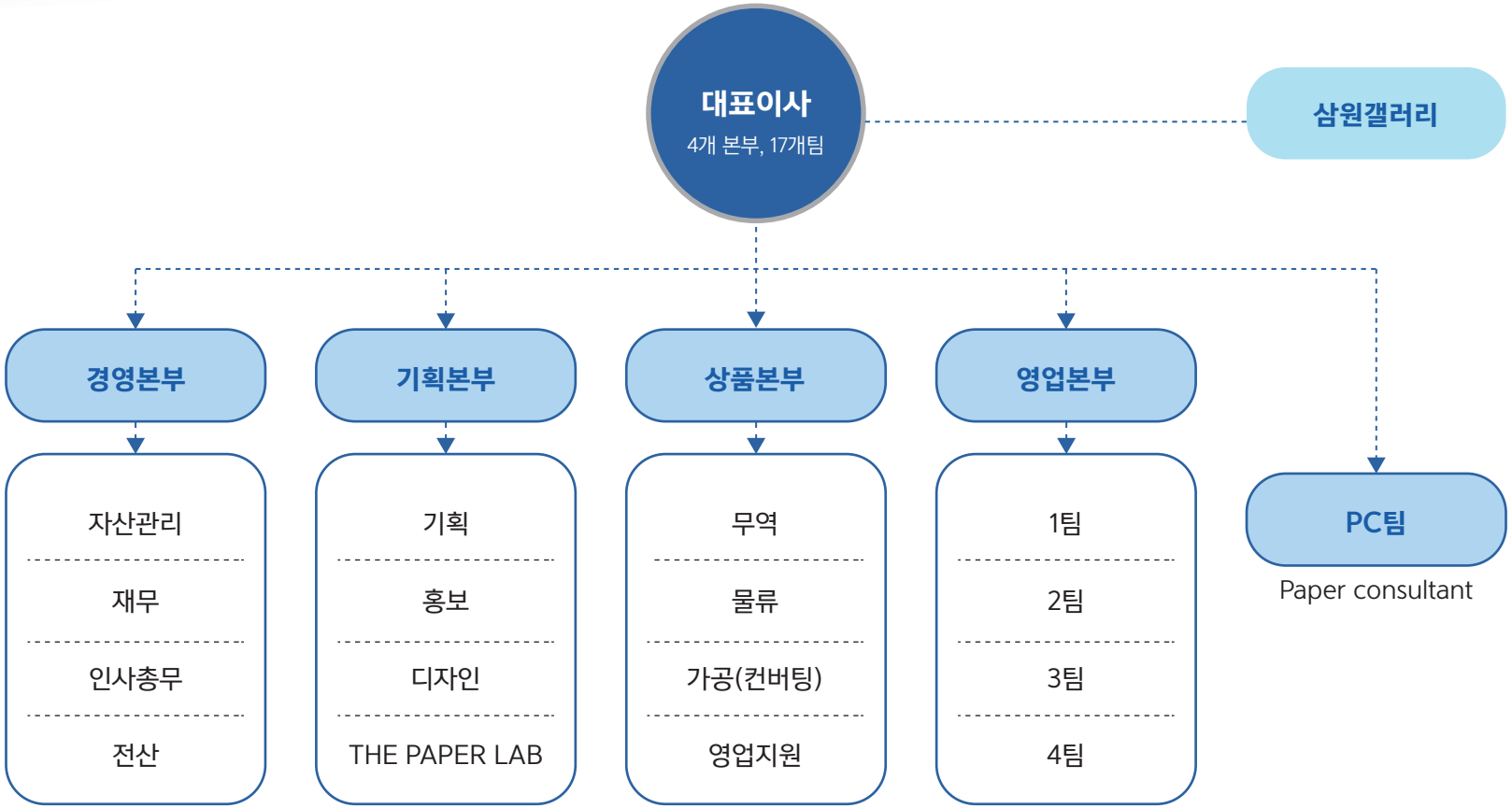

자연을 사랑하는 종이와
종이를 사랑하는 우리가 만나
지구를 더욱 푸르게 만듭니다.

삼원특수지는 2007년 국내 지류 유통업계
최초 FSC® CoC 인증 획득하였으며,
끊임없는 제품 개발을 통해 110종 이상의
국내 최다 FSC® 인증 제품을 공급하고 있는
친환경 종이 선두 업체입니다.

삼원특수지
FSC® 인증마크

FSC
www.fsc.org
FSC® C018912

The mark of
responsible forestry

삼원특수지
FSC® CoC 인증서



Supply Best Products Based on Confidence

(주)케이씨에스는 30년 가까이 쌓아온 사업 역량과 다양한 기능성 제품을 바탕으로 건축 소재/토목 소재/의료 포장소재/산업용지 분야에서 시장을 선도하고 있습니다. 방수/수분관리/내외장재 등 건축 소재와 토목섬유(Geotextile)을 비롯하여 타이벡(Tyvek)으로 대표되는 의료 포장 소재 / 파우치(Pouch), 간지, 포장용지 등 의료 포장 / 산업분야에 이르기까지 ㈜케이씨에스는 고객의 다양한 요구를 충족시킬 수 있는 폭넓은 솔루션을 제공하고 있습니다.

KCS (주)케이씨에스

창 립 일 : 1996년 월

임직원수 : 약 24명 (2023.11. 기준)

대표이사 : 이상욱

사업영역

건축자재

지붕 방수, 방수 시트,
벽체 및 천장 흡음재, 내화 및 차음재 등

토목

침식방지매트, 배수 매트,
다목적 토목섬유

의료

의료용 멸균지, 의료용 필름 의료용 파우치,
멸균 부직포

BUSINESS 주요 사업 영역

유통부터 B2C까지, 종이 유통에서 시작해
더 나은 미래를 위한 **끝없는 노력 끝에**
다양한 분야에서 고객들을 만나고 있습니다.

인쇄
당사에서 유통하고 있는 종이부터
합성지까지 니즈에 맞는 특수 인쇄

가공
일반 종이부터 합성지, 필름 등을
활용하여 다양한 사업 군에 적합한
용도로 컨버팅 진행

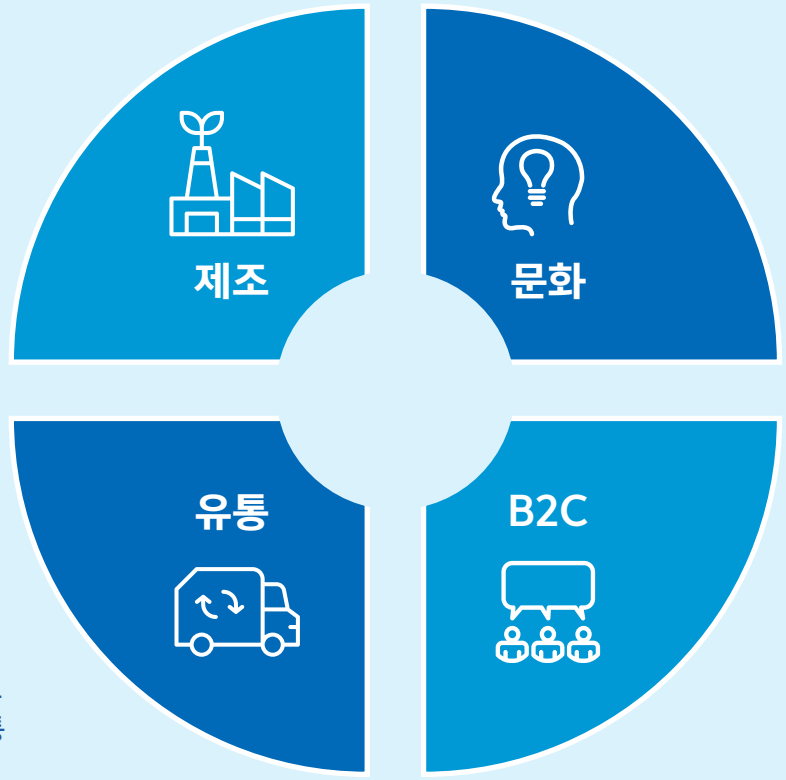

삼원갤러리
예술과 디자인을 위한
새로운 복합문화공간으로
다양한 미술 전시·사업 진행

지헌장학재단
젊은 인재의 꿈을 응원합니다.
장학 사업을 주력으로, 다양한
문화 사업 지원

제지
고급 인쇄용지부터 크라프트,
판지까지 약 5,000개 이상의
종이 유통

화방 · 문구
고급 미술 용지, 브러시, 미술용품 등
세계적으로 검증된 최고의 상품 유통

THE PAPER LAB
삼원특수지의 모든 종이를 경험할 수 있는
새로운 개념의 디자이너를 위한 공간

papermore
삼원특수지의 모든 종이, 화방·문구 상품을
시간과 공간의 제약 없이 구매 가능한
온라인 쇼핑몰

FEDRIGONI PAPER

NEENAH

Paper by CREATIVE POWER by antalis

FAVINI

GMUND

모두가 만족할 수 있는 최고의 종이만을 찾아 **전 세계적으로 최고 수준의 제지사들과 독점적 파트너십을 맺어** 국내 제지 시장에 새로운 변화를 선도하고 있습니다.

더 좋은 종이, 뛰어난 종이를 찾기 위해 전 세계에서 만날 수 있는 50여 개 이상의 제지사들과 지속적인 관계를 이어나가고 있습니다.

전 세계에서 수입된 종이부터 필름까지 다양한 산업 군에서 사용할 수 있도록 **인쇄, 가공(컨버팅)까지 한 번에**

종이는 물론, 당사에서 유통하고 있는 합성지, 필름의 재단부터 인쇄까지 가능해 유통부터 컨버팅까지, 고객의 편의를 위해 더 많은 분야에서 사업을 진행하고 있습니다.



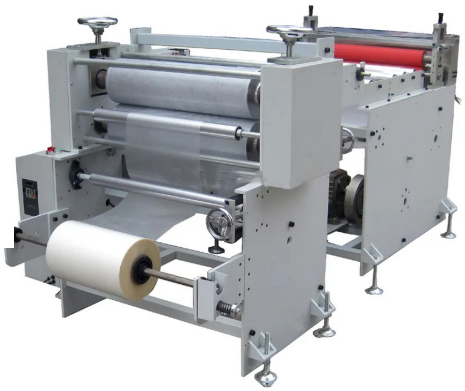







BUSINESS 주요 사업 내용 '유통'

국내 유통망

본사와 오프라인 매장이 서울에 위치해 있으며 경기도 이천에 메인 물류센터와 공장,
대전, 대구, 부산, 광주에 지점을 운영함으로써 효율적인 전국 유통망을 구축하고 있습니다.

해외 공급망

해외 제지사와의 글로벌 네트워크를 통한 끊임없는 제품 개발과
차별화된 제품 공급으로 국내 종이 시장의 다양성 확대와 품질 향상을 위해 노력하고 있습니다.







BUSINESS 주요 사업 내용 'B2C'

THE PAPER LAB

더페이퍼랩 삼원특수지 종이 경험 공간

"내가 만약…." 디자이너라면? 제작자라면? 이라는 관점에서 시작된 공간으로 매해 폭발적으로 성장하는 제품 패키지 시장에서 더 이상 종이는 단순 부자재가 아닌 브랜드의 정체성을 전달하는 핵심 메신저로 변화했습니다. '더페이퍼랩'은 제품 패키지 디자이너가 지금까지 느껴왔던 불편함과 불확실성을 해결해 줄 새로운 공간으로 디자이너의 아이디어를 다양한 소재(종이)와 출력, 평판 커팅을 통해 직접 mock-up 샘플을 만들어 볼 수 있으며, 최고의 제작물이 될 수 있도록 종이 선택과 인쇄, 제작 업체에 대한 정보 등 다양한 전문 컨설팅을 공간 내 지니어스를 통해 받으실 수 있는 새로운 개념의 패키지, 그래픽디자인 경험 공간 입니다.

T 02 468 9009 www.samwonpaper.com

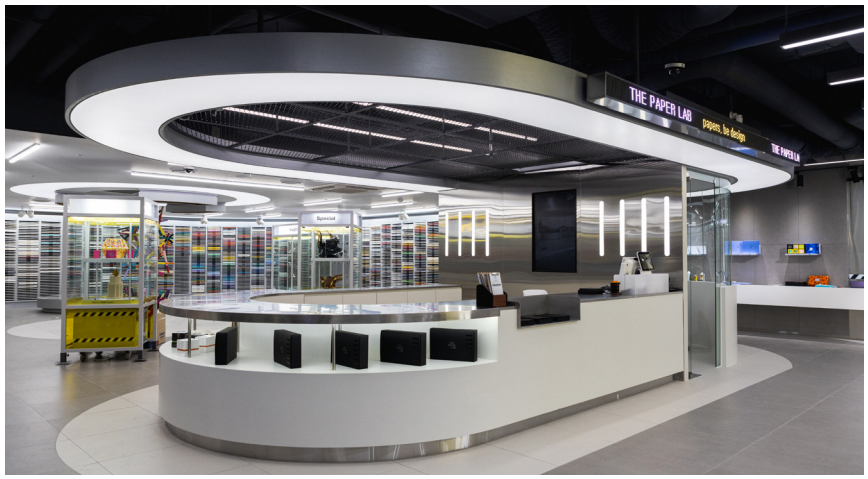

PAPER MORE

페이퍼모어 삼원특수지 온라인 쇼핑몰

고급 인쇄, 그래픽디자인, 패키지, 미술용품 등 삼원특수지의 모든 종이를 시간과 공간의 제약 없이 간편하고 손쉽게 구매할 수 있는 온라인 쇼핑몰입니다. PC와 모바일을 통해 어디서나 편리하게 종이를 구매할 수 있도록 편의 기능 강화에 노력하며 디자이너와 작가, 제작자들이 종이로 함께하는 문화를 만들기 위한 다양한 콘텐츠를 발굴하여 전문적인 콘텐츠 커머스 커뮤니티를 지향합니다.

T 02 2217 1800 F 02 2170 2380 www.papermore.com

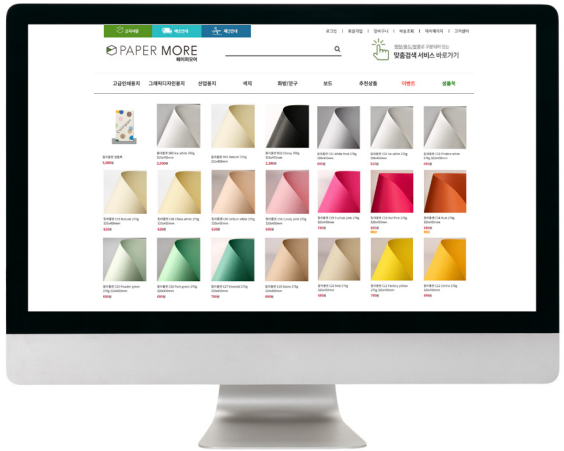

BUSINESS 주요 사업 내용 'B2C'

samwon Gallery

삼원갤러리 예술과 디자인을 위한 새로운 복합문화공간

예술인을 위한 전문 미술 용지 및 화방용품을 국내에 공급해온 삼원특수지가 재료에 대한 전문성을 기반으로 2021년 개관한 '삼원갤러리'는 다양한 현대 미술 전시를 기반으로 삶과 예술의 조화를 통해 미술의 대중화를 확산하는 문화적 공간을 지향하고 있으며 앞으로도 대한민국 미술의 새로운 실험과 확장을 위한 1) 전시 및 아트 세미나, 2) 아트 컨설팅 및 공간 시뮬레이션, 3) 아티스트와 판화 콜라보 제작 등 다양한 미술사업에 주력함으로써 미술 문화 발전에 기여하는 갤러리가 되고자 합니다.

T 02 468 9908 F 02 2170 2340 www.samwongallery.co.kr



재단법인 지헌장학재단 The jiheon Scholarship Foundation

지헌장학재단 젊은 인재의 꿈을 지원합니다

지헌장학재단은 미술 · 디자인 산업의 지속적인 발전을 위하여 대한민국의 미래를 열어나갈 우수한 인재를 발굴하고 육성하는 장학 사업을 주력으로 하며, 디자인 협회와 관련 기관의 공모전, 협회전 등 다양한 문화 사업 지원을 통해 대한민국 문화산업 발전을 위한 역할을 다하고 있습니다.

T 02 497 6000 F 02 2170 2340 www.jiheonsf.or.kr

전 세계를 돌아다니며 종이에 집중한 30여 년
종이는 물론, 아티스트들에게 중요한 화방·문구
그리고 제지업계 최초의 오프라인 복합문화공간까지

언제, 어디서나 종이와 함께 할 수 있도록
삼원특수지는 다양한 제품과 서비스를 제공하고 있습니다.



기본적인 인쇄용지부터 패키지까지 사용 가능한
약 5,000개 이상의 종이를 유통

그래픽디자인

가장 사랑을 많이 받는 비코팅지, 특유의 텍스처가 돋보이는
엠보, 반짝임이 아름다운 펄지 등을 만날 수 있습니다.



고급인쇄

주로 도공지와 비도공지로 구분되며, 출판/도록 등의
인쇄에 사용됩니다.



산업용지

대표적인 사탕수수 종이 얼스팩을 비롯한
패키지에 주로 사용되는 크라프트, 판지, 보드지가 있습니다.



색지

다채로운 색상들을 가지고 있는 색지입니다.
100여 가지 이상의 색상으로 최근 많은 사랑을 받고 있습니다.



전 세계 수많은 아티스트들의 사랑을 받는
최고급 화방·문구를 국내에 선보이고 있습니다.

고급 미술 용지

유고한 예술 역사가 흐르는 유럽 최고급 미술 용지들을 사용하여
국내 아티스트들이 다양한 미술 용지들을 경험할 수 있도록
컬러링부터 드로잉까지, 다양한 미술 분야에서 사용될 수 있습니다.









화구/문구류

세계 최대 규모의 생산량을 자랑하는 마르코 색연필부터 유명 예술가들이
선택하는 실버 브러시까지. 전문가와 애호가 모두에게 사랑받는 제품들을
국내에서 단독으로 선보이고 있습니다.









PRODUCTS/SERVICES 주요제품/서비스 'STORE(ON/OFFLINE)'

한 장의 가치를 통하여 새로운 가능성을 찾는 곳
디자이너를 생각하며 시작되어 가치 있는 경험을 선사하는 더페이퍼랩입니다.



디자이너를 위해 만든 삼원특수지의 새로운 문화공간. 전 세계 수많은 디자인 레퍼런스부터 원하는 종이 위에 디자인을 실현시킬 수 있는 프린팅랩까지.바로 이곳, 더페이퍼랩에서라면 가능합니다.



❸ Paper Library
종이를 들여다보다, 페이퍼 라이브러리



❷ Genius Bar
종이/인쇄/패키지 제작 고민은 ASK GENIUS



❶ Design Reference
더페이퍼랩만의 특별한 패키지 전시공간



❹ Bunker gallery
더페이퍼랩의 숨은 공간

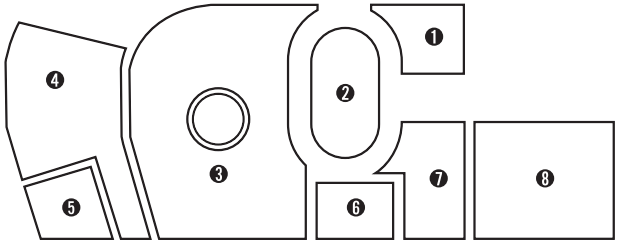



❽ Printing Lab
꿈을 완성시키는 프린팅 공간



❺ Photo Studio
삼원특수지의 다양한 종이를 배경 색지로



❻ Seminar Room
커뮤니케이션 & 커뮤니티



❼ Workspaces
#작업공간 #디자인영감 #디자인정보 #디자인꿀팁

CONTACT 사업장 소개

본사 | 서울, 경기, 인천, 강원
서울특별시 광진구 천호대로 549, G-TOWER 10-12층 **T** 02 2217 8700(대표) **F** 02 2217 8998

이천물류센터
경기도 이천시 신둔면 원적로 325 **T** 031 631 0671 **F** 031 631 0672

이천공장
경기도 이천시 부발읍 죽당로 286-90 **T** 031 638 8120 **F** 031 638 8121

중부지점 | 대전, 충북, 충남, 전북
대전광역시 동구 동서대로 1493번길 57 **T** 042 625 3293 **F** 02 2217 8702

광주사무소 | 광주, 전남
광주광역시 북구 서하로 257번길 24 **T** 042 625 3293 **F** 02 2217 8702

대구지점 | 대구, 경북
대구광역시 달서구 문화회관7길 117 **T** 053 756 8703 **F** 02 2217 8702

부산지점 | 부산, 경남, 울산, 제주
부산광역시 사상구 낙동대로 1384번길 15 **T** 051 315 3293 **F** 02 2217 8702








THANK YOU
www.samwonpaper.com